



**AGDER**  
fylkeskommune

# Kompetansepilot Agder 2021 - 2023

*Mobilisering til etterspørselsdrevet kompetanseutvikling i distriktet*

23 juni 2021 – styremøte Setesdal IPR

# Kompetansepilot Agder

Sammen med interkommunale politiske råd i Lister, Setesdal og Østre Agder skal Agder fylkeskommune styrke satsingen på fleksibel og distriktsvennlig kompetanseutvikling.

Bakgrunn

Mål/leveranse

Målgruppe

Samarbeid

Hva skjer?

# Definisjon kompetanseutviklende tiltak

Kompetanseutviklende tiltak definerer vi som *kurs, etter- og videreutdanninger knyttet til enten*

- I. Videregående opplæring*
- II. Høyere yrkesfaglig utdanning (fagskoler). Bygger på fullført videregående opplæring (fagbrev) eller tilsvarende.*
- III. Høyere utdanning (Universitet og høgskole). Bygger på fullført videregående opplæring (generell studiekompetanse) eller tilsvarende.*
- IV. Ulike kurs og sertifiseringer*

Utgangspunktet er målgruppes behov.

# Målgruppe

## Næringslivet i Agders distriktskommuner

- **Lister:**

Sirdal, Kvinesdal, Hægebostad, Flekkefjord

- **Setesdal:**

Åseral, Bykle, Valle, Bygland, Evje- og Hornnes

- **Østre Agder:**

Åmli, Gjerstad, Vegårshei, Risør og Tvedestrand

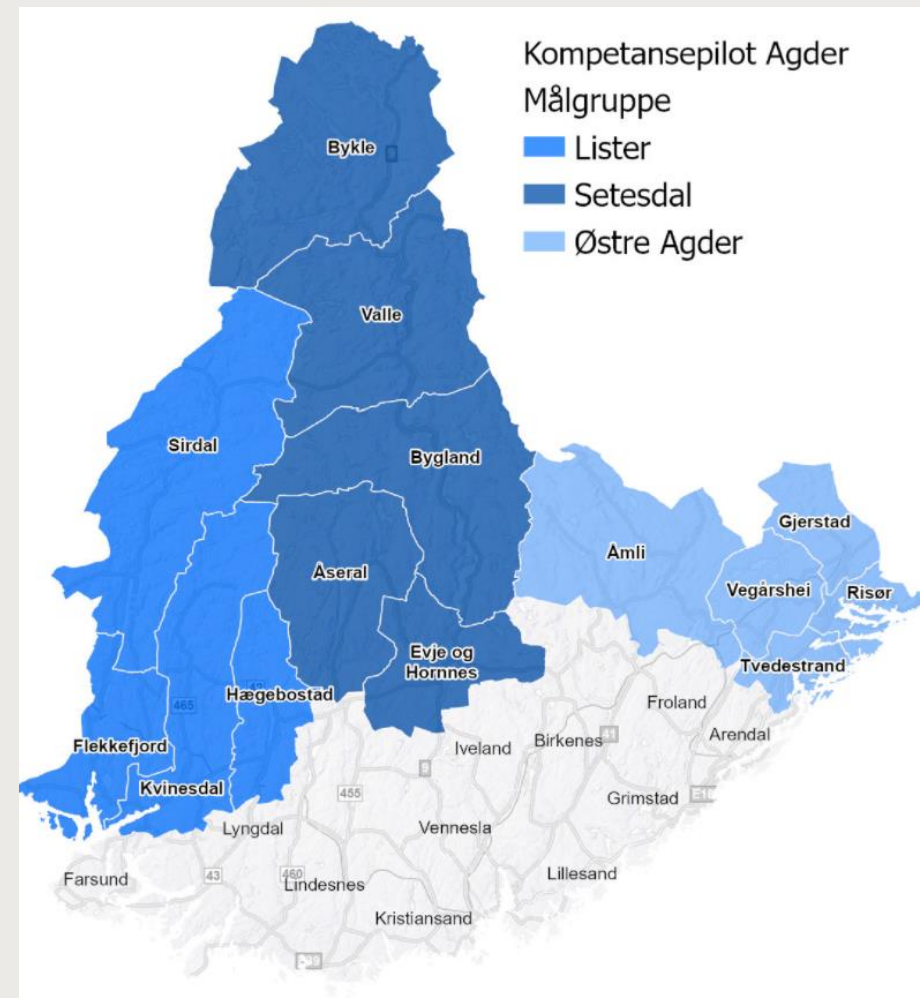

# Mål

Prosjektet skal resultere i at målgruppen har tilgang til og benytter seg av relevant kompetanseutvikling.

Effekter: JA



# Hva skal prosjektet levere?

Vi trenger et system for å koble tilbud og etterspørsel etter kompetanse hos distriktsnæringslivet.

Vi må synliggjøre, styrke, og utvikle eksisterende satsinger (systemer) og/eller foreslå helt nye måter å jobbe på.

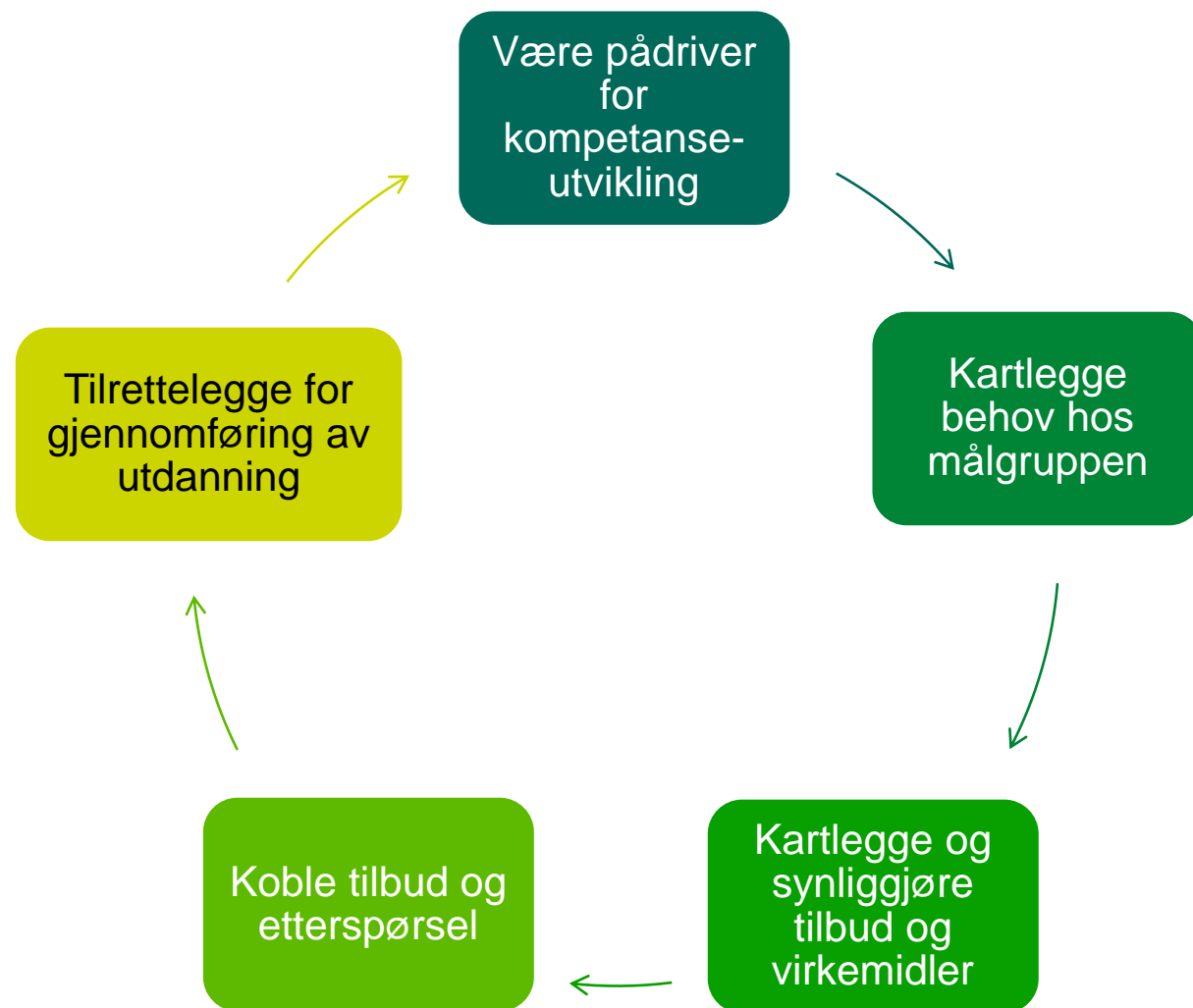

# Bakgrunn for prosjektet og satsingen

## Om ordningen Kompetansepiloter

- Lansert i 2020 som en 3-årig ordning finansiert av staten.
- Fylkeskommunene er prosjekteier
- Kompetanse Norge forvalter ordningen
- Agder fylkeskommune fikk innvilget tilskudd på totalt kr. 4,6 mill. til gjennomføring av prosjektet i 2021 – 2023
- Reelt budsjett til aktiviteter: ca. 1.5 mill. kr.
- Mye egeninnsats (30 % av totalbudsjett)



# Prosjektet tar utgangspunkt i fakta og antakelser:

## FAKTA

- ✓ Endringer i arbeidslivet: Digitalisering, automatisering og det grønne skiftet
- ✓ Demografiske endringer: Vi får en stadig eldre befolkning: Andelen som deltar i arbeidslivet er potensielt lavere (viktig med inkludering)

## ANTAKELSER / PÅSTANDER

- ✓ Krevende å rekruttere rett kompetanse i og til distriktene: Sats på å videreutvikle kompetansen som allerede finnes i arbeidslivet!
- ✓ Distriktene har begrenset tilgang til kompetanseutvikling, som følge av store avstand til studiesteder og tilbud (her skjer det mye)



# Regionale rammer

## Regionplan Agder 2030

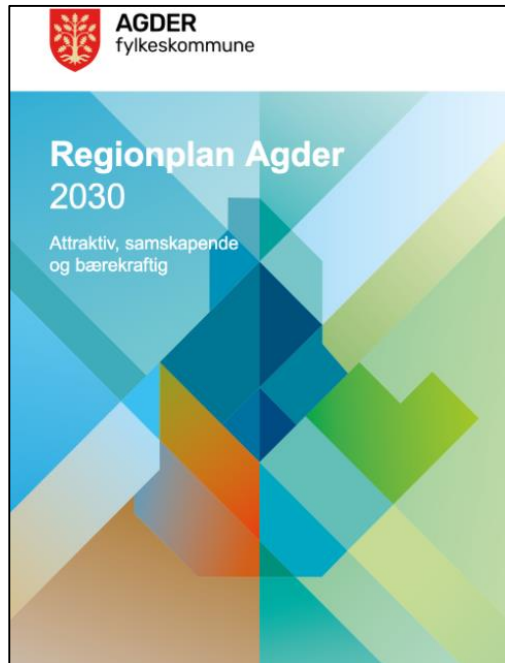

Utvikle Agder til en miljømessig, sosialt og økonomisk bærekraftig region i 2030 - Et attraktivt lavutslippssamfunn med gode levekår.

## Kompetansestrategi Agder 2030



Bedre balanse mellom tilbud og etterspørsel etter kompetanse i det regionale arbeidsmarkedet.

# Interessentene i prosjektet

## Målgruppen:

- Næringsliv i distriktet i Agder
- Bedriftspanel; utvalgte bedrifter fra målkommunene

## Ressursgruppe:

- Utdanningsaktører
- Samarbeidspartnere næring
- Offentlige aktører / virkemidler

## Fast prosjektrigg:

Prosjekteier, prosjektstyre, prosjektgruppe og prosjektleder

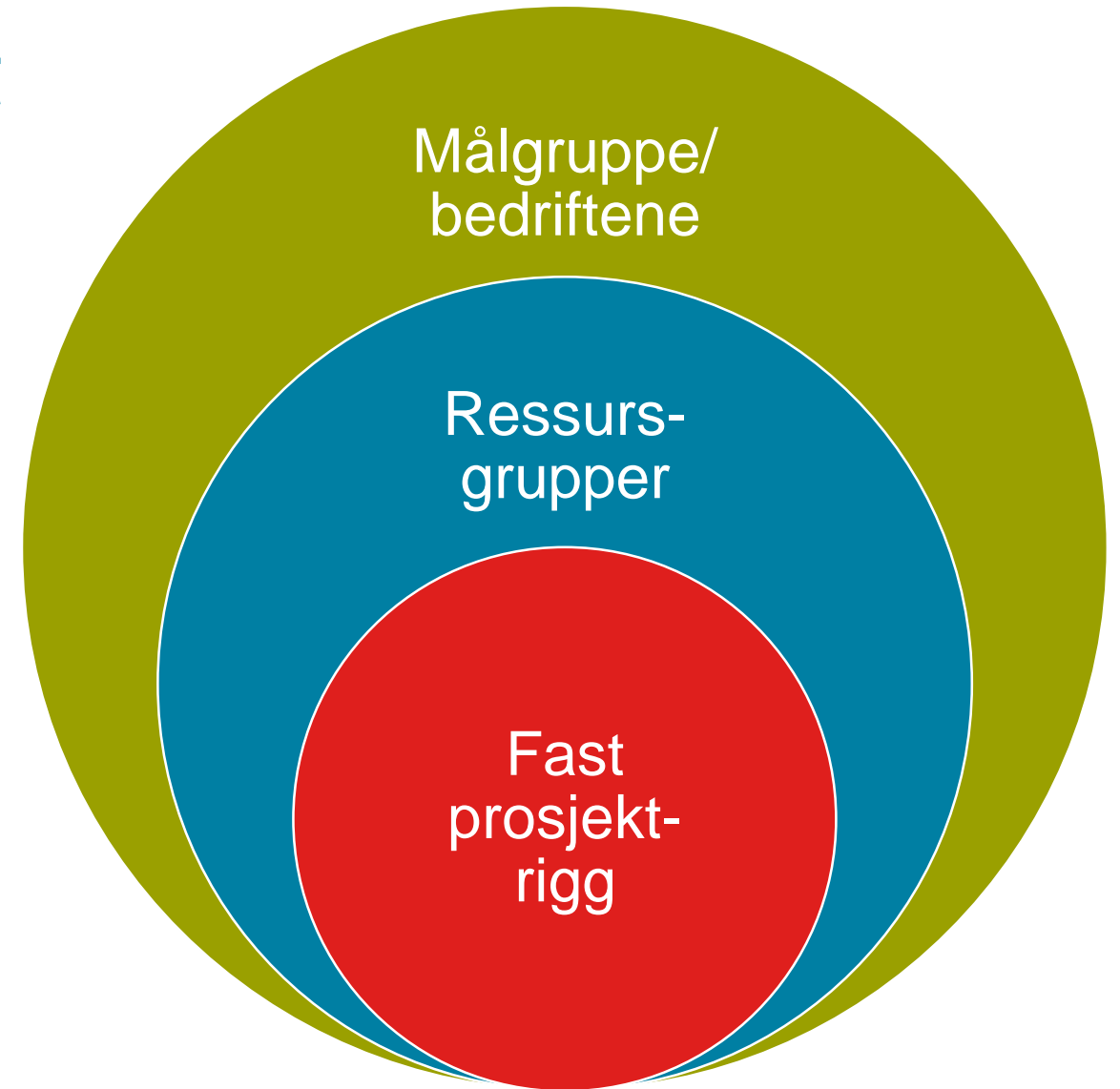

# Prosjektets faste rigg

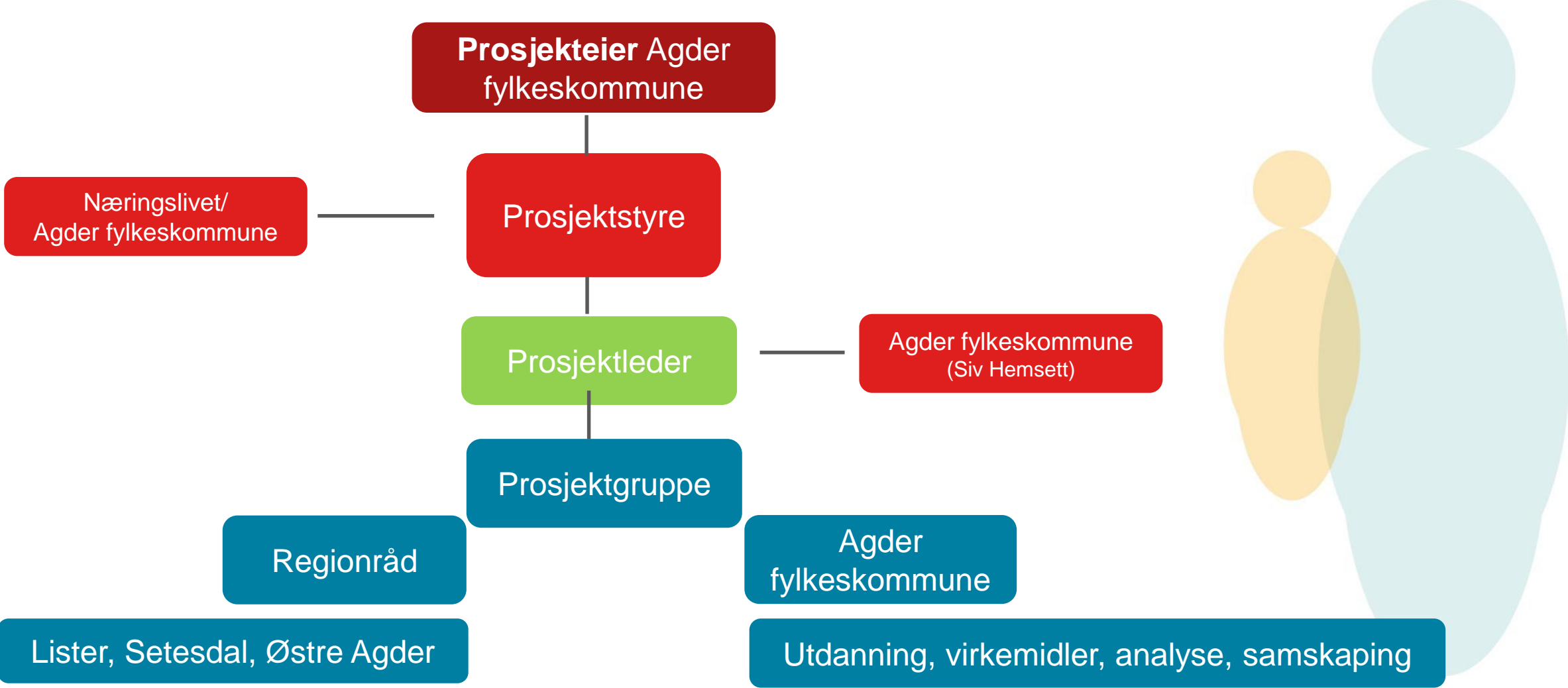

# Ressursgruppen: Formelt etablert 11. juni (digitalt møte)



## **Samarbeidspartnere for næringslivet**

Lister Nyskaping, Pågang Næringshage, Visit Setesdal, Sørlandsporten teknologinettverk (STN+), Tre på Agder, USUS, Eyde Cluster, GCE NODE, Innakva bedriftsklynge

## **Utdanningsaktører**

Fagskolen i Agder, Universitetet i Agder, Videregående skole

## **Offentlige aktører**

Lister Kompetanse, Karriere Agder, NAV Agder, 3 interkommunale politiske råd i Lister, Setesdal og Østre Agder (representerer kommunene)

## **Partene i arbeidslivet**

NHO Agder, LO Agder



# Karriere Agder

## STN+



## Visit Setesdal



## Innakva bedriftsklynge



# Ressursgruppens medlemmer

1. Lister interkommunale politiske råd: Svein Vangen
2. **Setesdal interkommunale politiske råd: Rita Hansen**
3. Østre Agder interkommunale politiske råd: Siri Asdal
4. Agder fylkeskommune: Åse Holthe (utdanning), Torleiv Momrak (virkemidler), Børje Michaelsen (analyse), Siv Hemsett (samskaping)
5. Karriere Agder: Jim Atle Bjørgan
6. Lister Kompetanse: Hilde Strømme
7. **NAV, Avdeling Midt-Agder/Setesdal: Kathrine Hovet Pentreath**
  
8. **Setesdal vidaregåande skule: Trond Haugom**
9. Fagskolen i Agder: Gunnbjørg Tveiten Engehagen
10. Universitetet i Agder: Geir Torstveit
11. Lister nyskaping: Christiane Skage
12. Pågang næringshage: Camilla Grantham
13. **Visit Setesdal: Roy Bakke**
14. Sørlandets teknologinettverk pluss (STN+): Michel Esnault
15. Tre på Agder: Maya Tvedt Berli
16. USUS: Synnøve E. Aarbrekk
17. Eyde Cluster: Helene Flademark / Marie Søraker
18. GCE NODE: Bjørn Saltermark
19. Innakva bedriftsklynge: Liv Birkeland
  
20. LO Ager: Dagfinn Homdal Svanøe
21. NHO Agder: Anne Klepsland Simonsen

# Bedriftspanel

Bedriftspanel Agder  
14 bedrifter totalt  
600 + arbeidsplasser

**Nøye valgt ut:**  
Representativitet,  
beliggenhet, interesse,  
motivasjon for  
kompetanseutvikling.

Lister (4)

Setesdal (4)

Østre Agder (6)

1. Steis
2. Parat Halvorsen
3. Green Yard
4. Hamran Snekkerverksted

1. Hovden Alpin
2. Bygland varmesentral
3. Nor Dan Composite
4. Risdal touring

1. Åmli kaker
2. Bergene Holm
3. Lindal Gruppen
4. Multicom
5. IMS Technologies
6. Ertec

# Fremdrift i prosjektet

**Fase 0:** Konseptfasen (juni – desember 2020)

**Fase 1:** Planleggingsfasen (januar – april 2021)

**Fase 2:** Gjennomføringsfasen (april 2020 – august 2022)

A: Kartlegge, B: Analysere og C: Prøve ut / pilotere

**Fase 3:** Implementering og avslutningsfase (september – desember 2023).

D: Implementere og E: Måle og dele resultater





# Kartlegging - aktiviteter

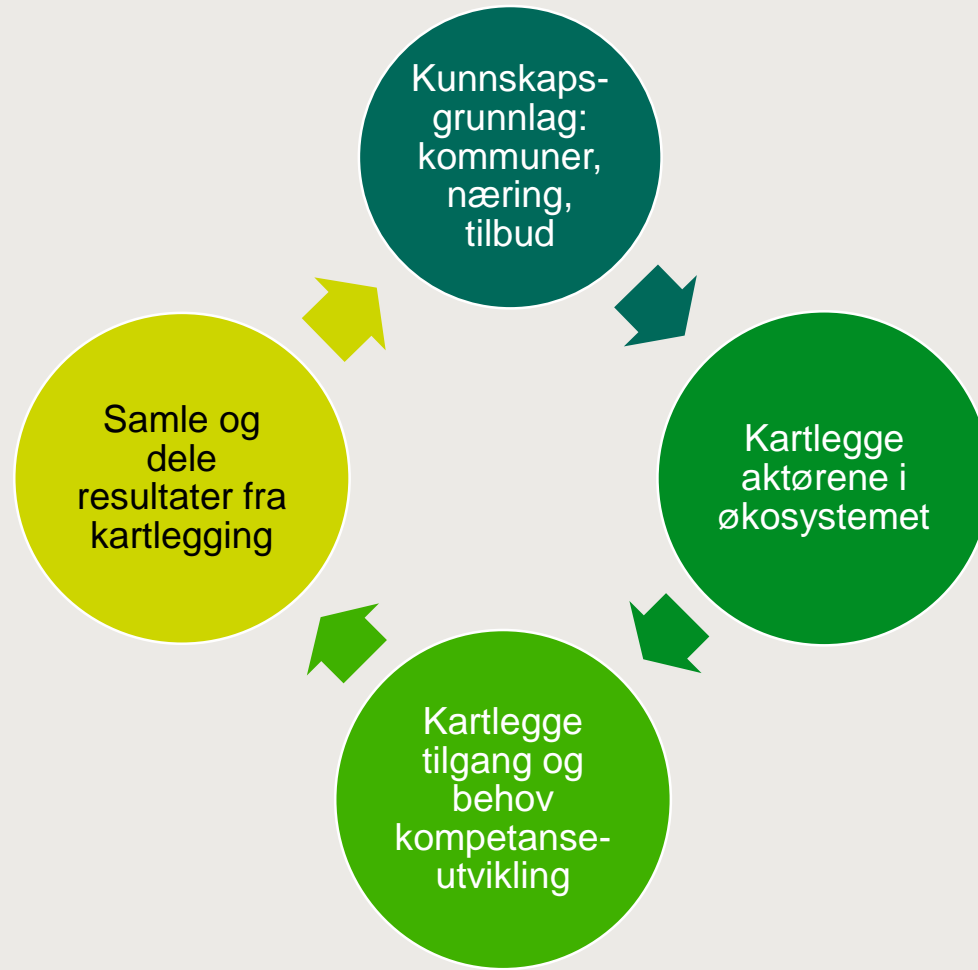

- Første del av gjennomføringsfasen i prosjektet
- Varighet fra april og ut september 2021
- Kartleggingsaktivitetene skjer parallelt og..
- danner utgangspunkt for videre aktiviteter i prosjektet
- Avsluttes med samling på Evje 14.9

# Karleggingsaktiviteter fra april og ut september 2021

## 1. Kunnskapsgrunnlag

- Samle relevant info om kommunene/innbyggerne
- Lage oversikt over kompetanseutviklingstilbud

## 2. Kartlegge aktørene og virkemidlene

- Møter i ressursgruppen
- En til en møter med samarbeidspartnere
- Jobbe sammen med enkeltaktører

## 3. Kartlegge tilgang på og behov for kompetanseutvikling

- Spørreundersøkelsen (se neste slide)
- Dybdeintervjuer / bedriftsbesøk til panelet

## 4. Samle og dele resultatene fra kartleggingen

- Presentere foreløpige fakta/rapport på samling 14.9 på Evje
- Danner utgangspunkt for analysefase

# Kunnskapsgrunnlag distriktene – rapport / informasjon på nettsidene til prosjektet

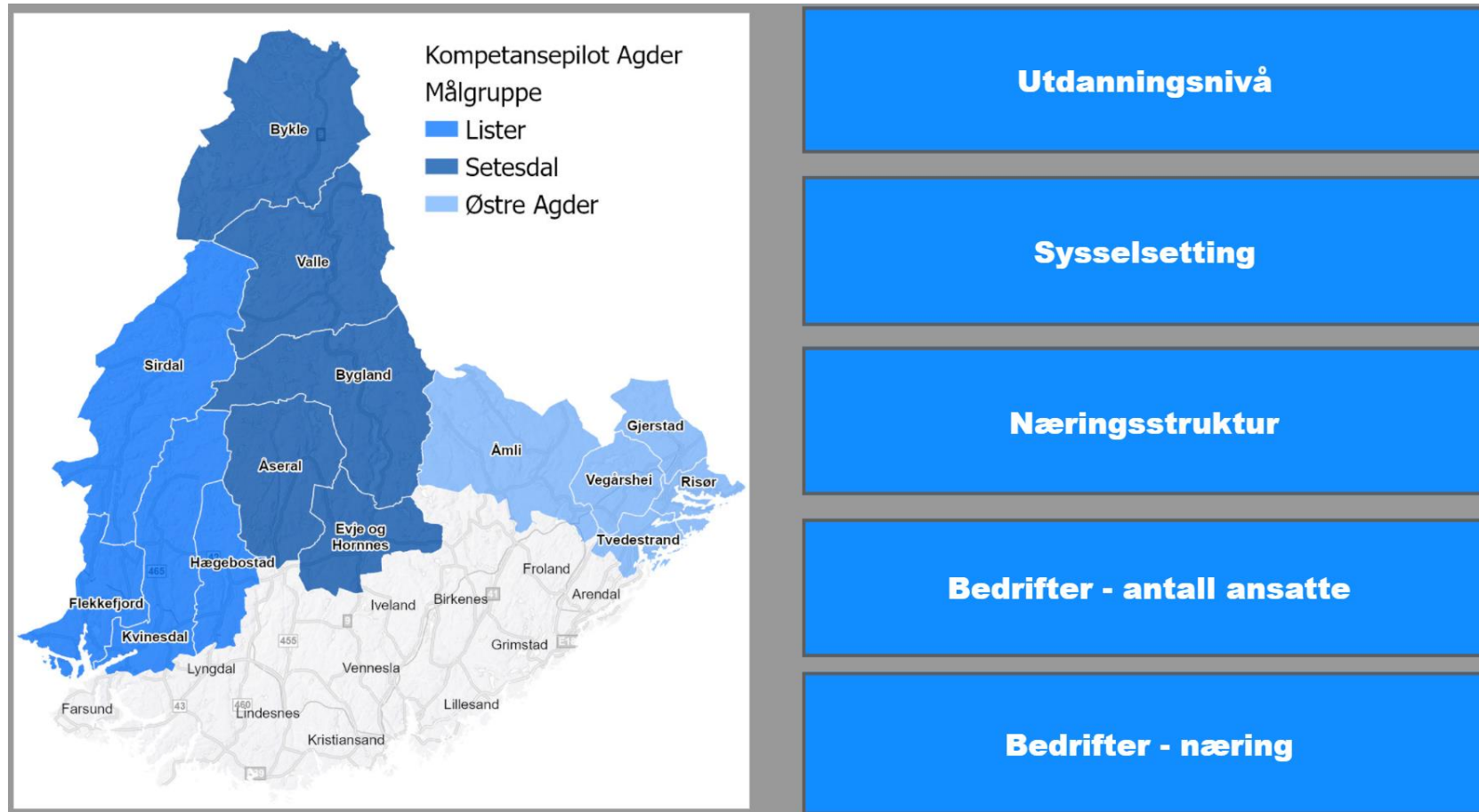

# Spørreundersøkelse juni 2021 (kvantitativ kartlegging)

## Målgruppen (utvalget)

Privat næringsliv i 14 distriktskommuner,

- minimum 1 ansatt

## Hvorfor gjennomføre undersøkelsen?

- Få faktabasert innsikt om forhold knyttet til kompetanseutvikling
- Utgangspunkt for å måle resultat/utvikling

## Hvilken informasjon gir undersøkelsen?

- Status kompetanseutviklingsbehov i distriktsnæringslivet
- Hvordan bedriften opplever tilgangen til kompetanseutvikling
- Om bedriftene tar i bruk det tilbudet som finnes
- Måle utgangspunktet i prosjektet

## Status spørreundersøkelse juni 2021

- Undersøkelsen er sendt til ca. 600 bedrifter
- E-poster hentet fra Brønnøysundregisteret og søk på internett
- Sendt ut i begynnelsen av juni – svarfrist 18. juni

## Foreløpig status respondenter:

- Svar fra alle kommuner i målgruppen
- Bedrifter fra 13 ulike bransjer har svart: Flest fra industri og bygge- og anleggsvirksomheter
- Ca. 55 % av bedriftene har 1-5 ansatte
- Ca. 70 % av bedriftene ble etablert for mer enn 10 år siden

# Dybdeintervjuer – kvalitativ kartlegging

- Samtaler og bedriftsbesøk i løpet av sommeren
- Utgangspunkt i bedriftspanelet i prosjektet
- Bygger på resultater fra spørreundersøkelsen
- Begynner i Setesdal

Takk for meg!

[siv.hemsett@agderfk.no](mailto:siv.hemsett@agderfk.no)

[www.agderfk.no/kpa](http://www.agderfk.no/kpa)