



RISS PROSJEKT SETESDAL KULTURARVTURISME

AGENDA

- 1. Presentasjon styringsgruppen**
- 2. Styringsgruppens rolle**
- 3. Presentasjon RISS prosessen**
- 4. Organisering og budsjett**
- 5. Fremdriftsplan – status**
- 6. Møteplan styringsgruppen**
- 7. Eventuelt**

2. ROLLEN TIL STYRINGSGRUPPEN

Bistå prosjekteier i forhold til:

- **Prosjekteierskap**
- **Påse at prosjektet går i henhold til innholdet i RISS og søknad**
- **Overordnet ansvar for økonomi og fremdrift**
- **Sikre at det er nødvendige ressurser – økonomi og kompetanse**
- **Støtte prosjektleder**
- **Sikre fremdrift, rapportering og sluttrapport**

4. ORGANISERING

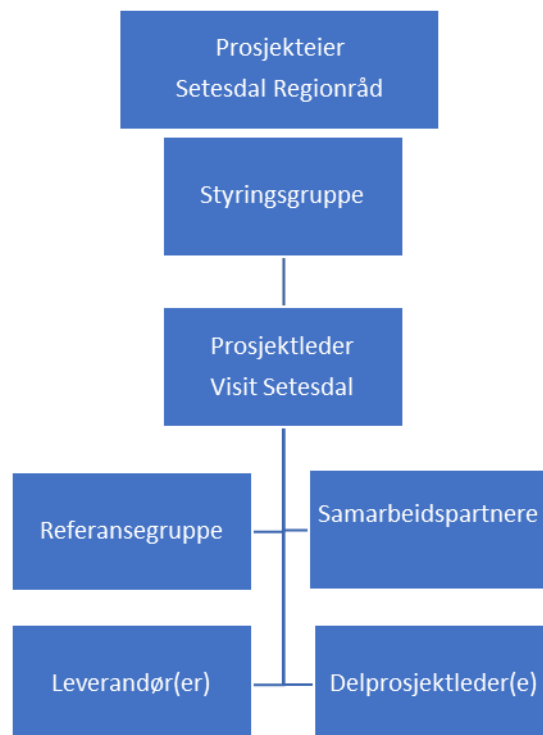

Samarbeidspartnere:

- UNESCO Setesdal eiere
- Setesdalsmuseet
- Bedrifter i Visit Setesdal
- Agder Fylkeskommune
- Eksisterende bedriftsnettverk
- Smaken av Setesdal
- Kulturrådet
- mm

Referansegruppe:

- Astri Rysstad – Spelemannslaget mm
- Else Haugland – Dølen hotel
- Leonhard Jansen – Setesdalsmuseet
- Bjørn Erling Auestad – Bykle Hotel
- Ørnulf Hasla – Sølvsmed
- Margit Dale – flere tilknytninger

4. BUDSJETT

Utgifter:

Prosjektleder	kr. 250.000
Ekstern konsulent RISS	kr. 350.000
Materiell	kr. 250.000
Workshops/samlinger	kr. 100.000
Reise	kr. 50.000
SUM	kr. 1.000.000

Finansiering:

Innovasjon Norge	kr. 500.000
Bedrifter/egne midler/ eget arbeid	kr. 500.000
SUM	kr. 1.000.000